RECHTERZIJGEVEL

- - - - - = ventilatierooster Duco Top 50, v = 15 dm³/s/m¹
(overig benodigde ventilatiecapaciteit d.m.v. ventilatiekanalen)

ACHTERGEVEL

m.b.t. bestaande achtergevel boerderij:
- stalen vluchttrap inkorten tot nieuwe tussenportaal, vluchtroute verloopt via platte dak
- rechterraam in de achtergevel dichtzetten
- ventilatievoorziening aanbrengen in achtergevel t.b.v. bestaande toiletten

LINKERZIJGEVEL

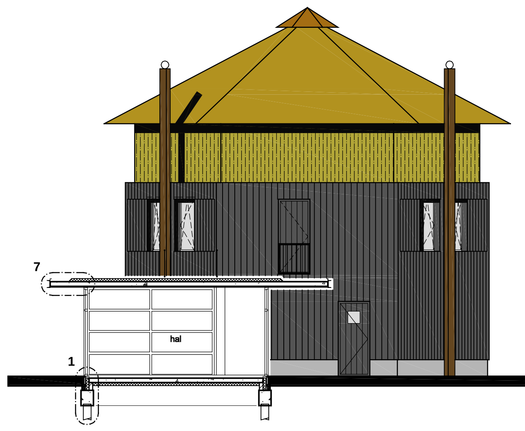

DOORSNEDE A-A

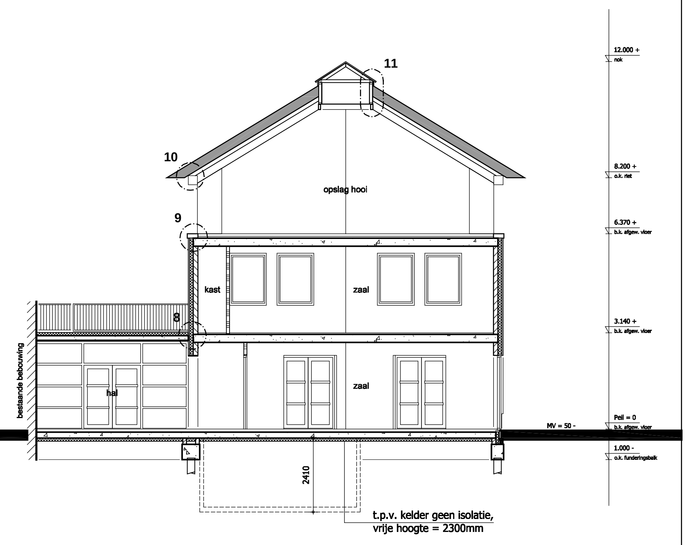

DOORSNEDE B-B

MATERIALEN & KLEUREN

gevel	baksteen, stucwerk	grijs
	pottekseldelen	zwart
kozijnen	hout	donkergroen
ramen	hout	donkergroen
deuren	hout	donkergroen
overstek	staal	silver metallic
luiken	pottekseldelen	zwart
dak	riet	bruin
kolommen	hout / beton	bruin / grijs

RENVOOI

- gevelmetselwerk
- kalkzandsteen
- isolatie
- lichte scheidingswand
- gewapend beton

RENVOOI brandweer

- UZ — transparantverlichting uitgang min. 1 lux
- GT GT — transparantverlichting noodutgang min. 1 lux
- handmelder
- ontruimingsinstallatie type C, e.e.a. vlgs. opg. installateur
- deur zonder losse voorwerpen te openen
- NV — noodverlichting min. 1 lux
- electrische rookmelder
- 1 KS — kooldioxidebluser 5 kg
- sproeischuimblusser 7 kg ABC kwaltbelt
- 30 60 / 30 60 — binnendeurkozijn merantì, v.z.v. stompe binnendeuren zelfsluitend 30 min. / 60 min. WBDBO
- 30 60 / 30 60 — 30 minuten / 60 minuten WBDBO

programma van eisen
vlgs. opg. installateur

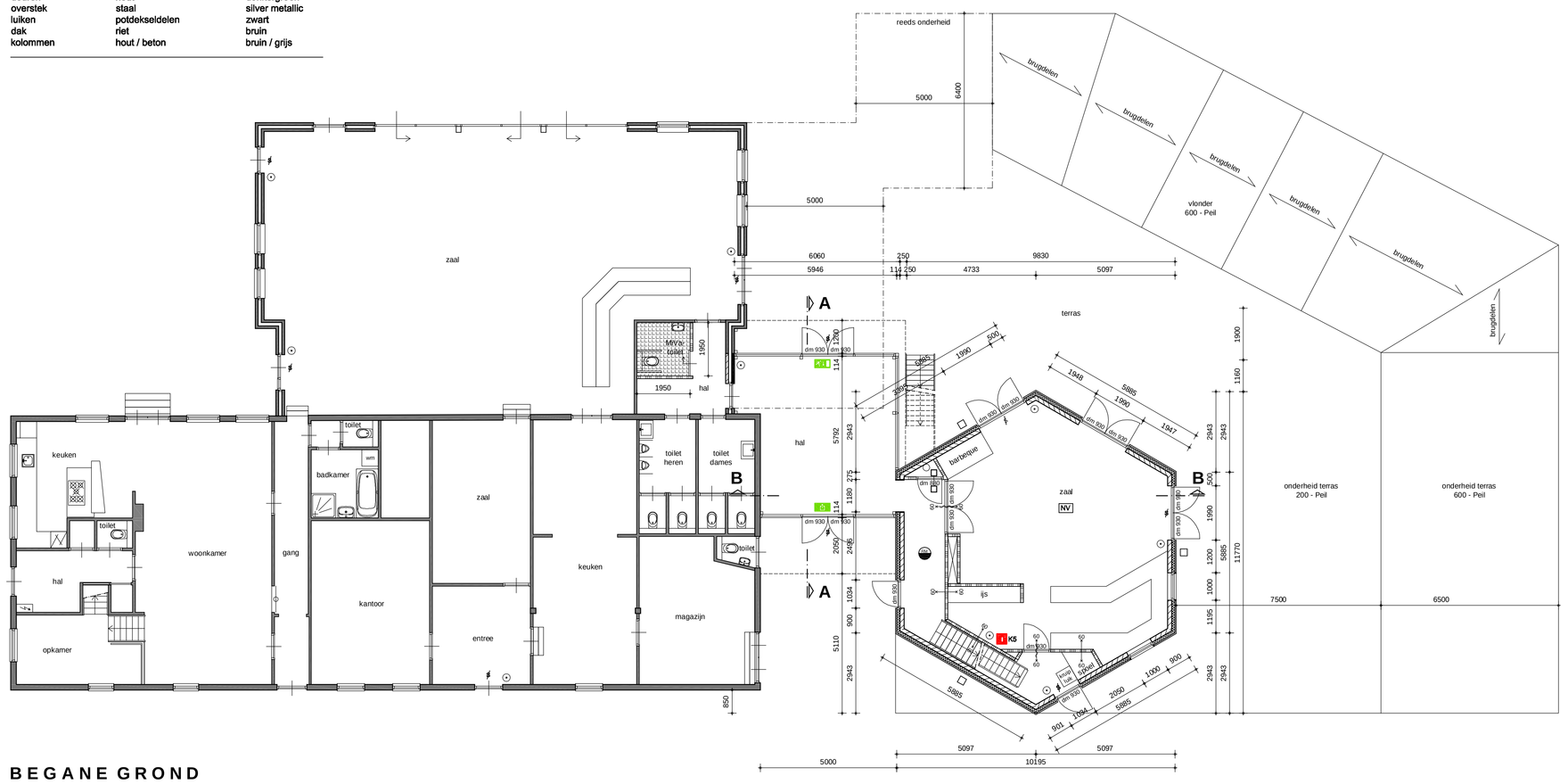

BEGANE GROND

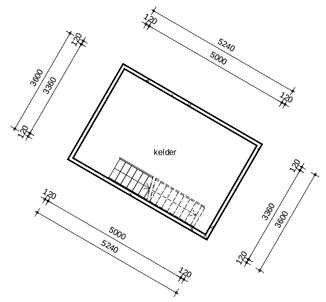

KELDER

te herbouwen hooiberg

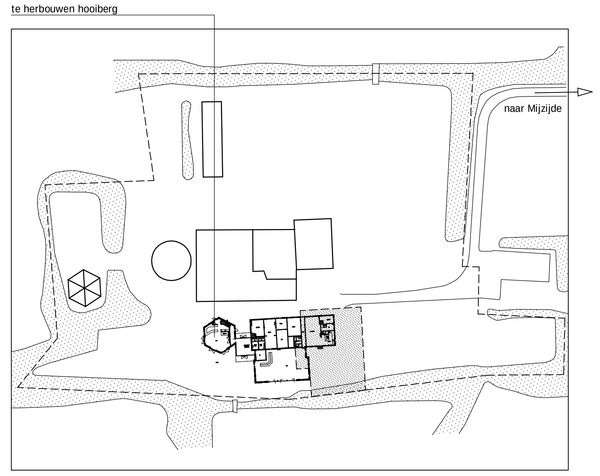

SITUATIE

schaal: 1:1000
gemeente Kamerik
sectie M nr. 611

Maten in het (bestaande) werk te meten en/of te controleren.

Betreft :	Plan voor het herbouwen van een hooiberg aan de Mijzijde 6 te Kamerik	werknummer 0928/2
Onderwerp :	Bouwaanvraag - gevels, plattegronden gewijzigd	d.d. 24-07-2009
		schaal 1:100
Opdrachtgever :	Dhr. H.J. Hoogendoorn Mijzijde 6 3471 GM Kamerik	get. J.N. / JvD
		gew. 14-10-2009
		gew. 27-10-2009
		gew. 13-11-2009

SCHLINGMANN ARCHITECTEN b.v.
Erasmusstraat 8 3902 KC Veenendaal
Tel. 0318-527418 Fax. 0318-553022
E-mail info@schlingmannarchitecten.nl
Internet www.schlingmannarchitecten.nl

Auteursrechte voorbehouden